İZİNLER (ÖYP-35. MADDE)

Açıklamalar

İşlem Adımları

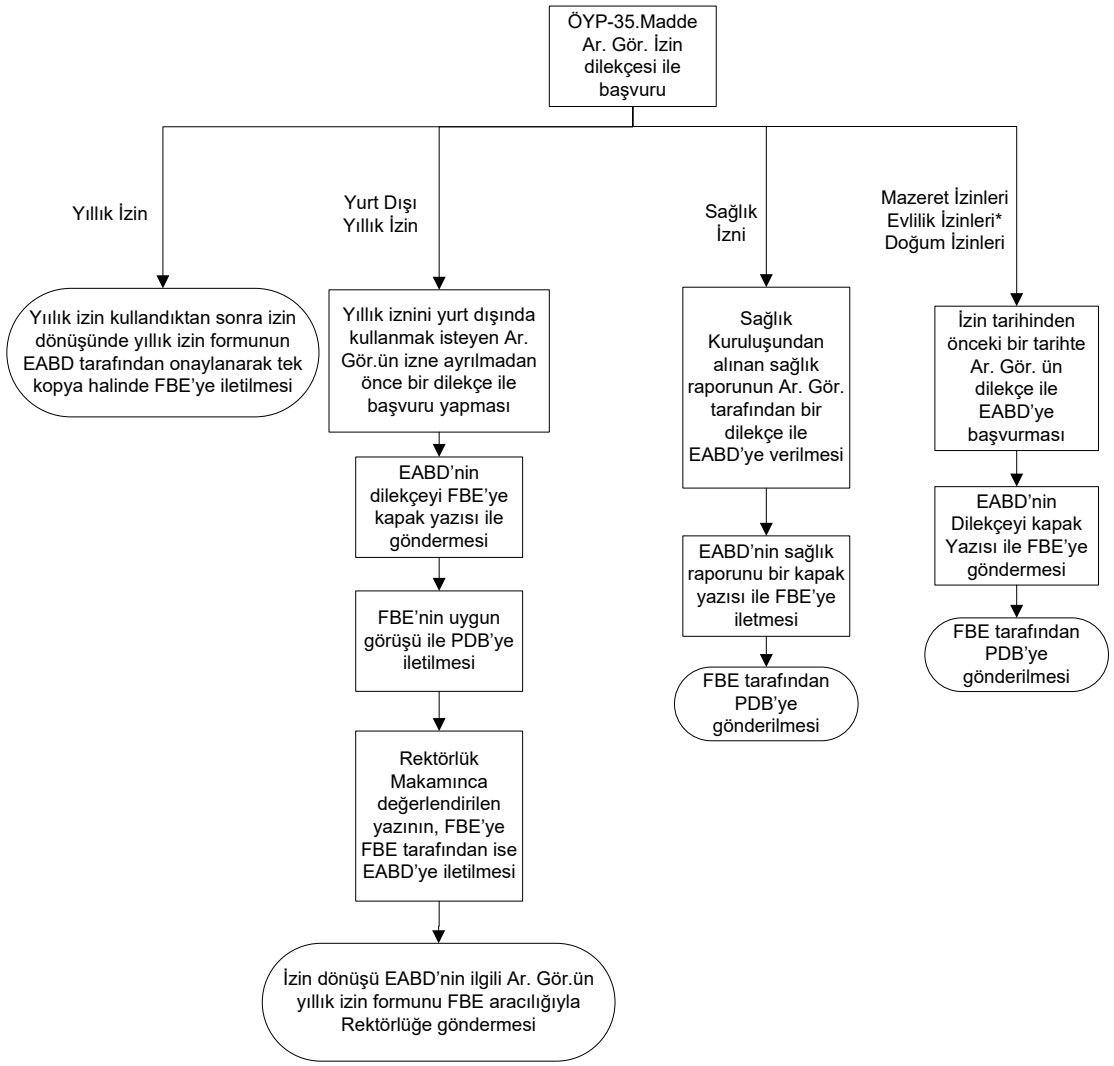

* Evlenen araştırma görevlileri kimlik bilgileri ile ilgili işlmeler için PDB'ye başvurur.